



SERMARE

Um programa educativo de literacia para os oceanos para o envolvimento da sociedade

08 outubro '19

Literacia para os Oceanos: Problemas emergentes em regiões arquipelágicas

Zara Teixeira,

Moreira, C., Verdelhos, T., Marques, C., Garcia, A.C., Bóia, A., Gonçalves, A.M., Gonçalves, C., Rocha, C., Pacheco, D., Bessa, F., Veríssimo, H., Carvalho, P.





UNIVERSIDADE D
COIMBRA



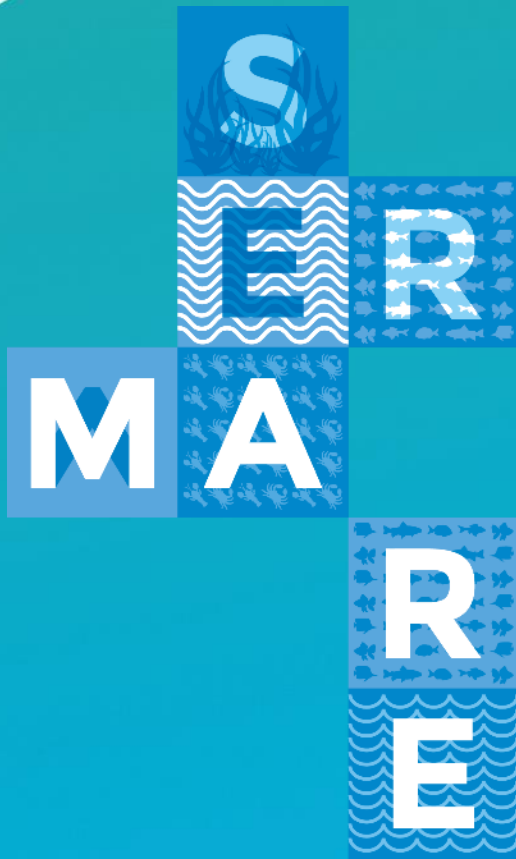

COMUNIDADE ESCOLAR



O MARE vai à escola



SERMAREpro



Mar Pedagógico



Cidade Saudável

Bootcamp MAREFOZ



Bootcamps



Mentoria



SOCIEDADE



Às voltas com o MARE



O MARE vai à loja



Ciclos de Palestras

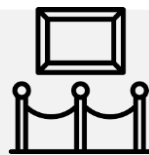

Exposições



Workshops



Aberto



COMUNIDADE ESCOLAR | alunos



O MARE vai à
escola

Biologia
Ecologia de espécies aquáticas
Desenvolvimento sustentável
Gestão de recursos
Alterações climáticas

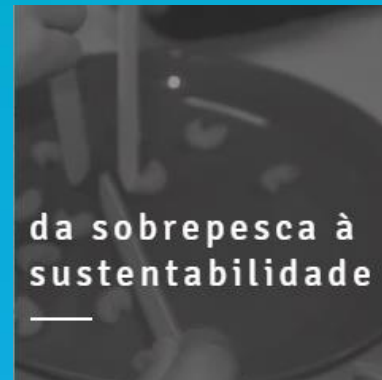
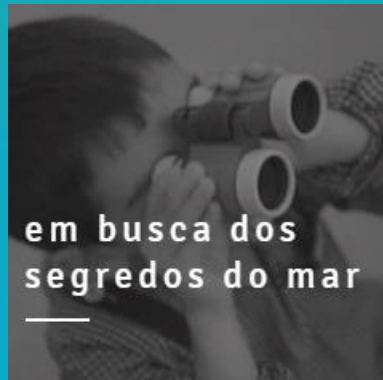

COMUNIDADE ESCOLAR | alunos

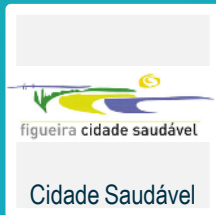

As algas revelam os seus segredos
Os segredos das poças de maré
Uma aventura na Marina
Olhó Peixe Fresquinho!
Coração Vermelho, Sal Verde!

COMUNIDADE ESCOLAR | alunos



Mentoria



“Aquaponia, Peixes e Vegetais em Saudável Harmonia”

“Jardins à Beira-mar”

“Make a Move. Make a Change”

“Grão D’Arroz”



COMUNIDADE ESCOLAR | alunos

Bootcamp MAREFOZ



Bootcamps

Bootcamp ReSEt
Bootcamp MAREFOZ
Ciência Viva no Laboratório



COMUNIDADE ESCOLAR | professores



SERMAREpro



“o formando entende que não se deve alterar o que está bem feito”

- “Literacia do Oceano numa abordagem interdisciplinar”
- “Lixo Marinho”
- “Ordenamento do Espaço Marítimo”
- “Programas Educativos para o mar”

SOCIEDADE



Às voltas com o
MARE



Às Voltas na Praia
Às Voltas na Salina
Às Voltas na Ilha
Às Voltas na Serra
Às Voltas com os Dinossáurios
MARE de Histórias vai à Praia

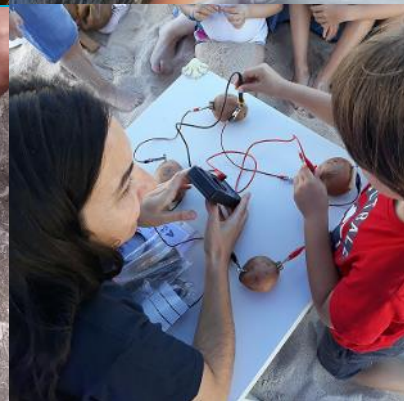

SOCIEDADE



O MARE vai à
loja

Plástico, ou não Plástico! Eis a
questão!

Olhó Peixe Fresquinho!



SOCIEDADE

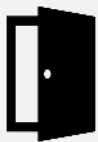

Aberto



Limpezas de Praia



4 Estações



Festa da Família



Dia Mundial da Água



Jardim de Natal / Páscoa



20 anos Expo98

SOCIEDADE

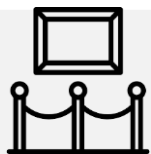

Exposições

VISTA PARA O MAR

EXPOSIÇÃO FOTOGRÁFICA
EMANUEL GONÇALVES

Das Maldivas à Madeira, esta exposição fotográfica revela espécies surpreendentes e comuns, habitats nacionais e exóticos, propondo assim um encontro com o mar.

O autor destas fotos é Emanuel Gonçalves, biólogo marinho e professor universitário, investigador do MARE - Centro de Ciências do Mar e do Ambiente, no polo do ISPA-Instituto Universitário. É autor de diversos artigos científicos, tendo como áreas principais de interesse a ecologia marinha, a conservação da natureza e as áreas marinhas protegidas.

O MARE - Centro de Ciências do Mar e do Ambiente, é um centro de investigação científica, desenvolvimento tecnológico e inovação, com cerca de 500 investigadores e polos situados em diversos pontos de Portugal Continental e Arquipélago da Madeira.

20 de outubro a 4 de novembro

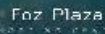

DESIGN: FEDERICO PULCA



A ERA DO LIXO MARINHO

EXPOSIÇÃO . EXHIBITION

Núcleo Museológico do Mar . Buarcos
16 de Setembro de 2017 a 31 de Março de 2018



SOCIEDADE | Entidades públicas e privadas



Ciclos de
Palestras



Workshops



42 meses

	2016	2018
Investigadores	5	12
Sessões	30	130
Participantes	794	4644

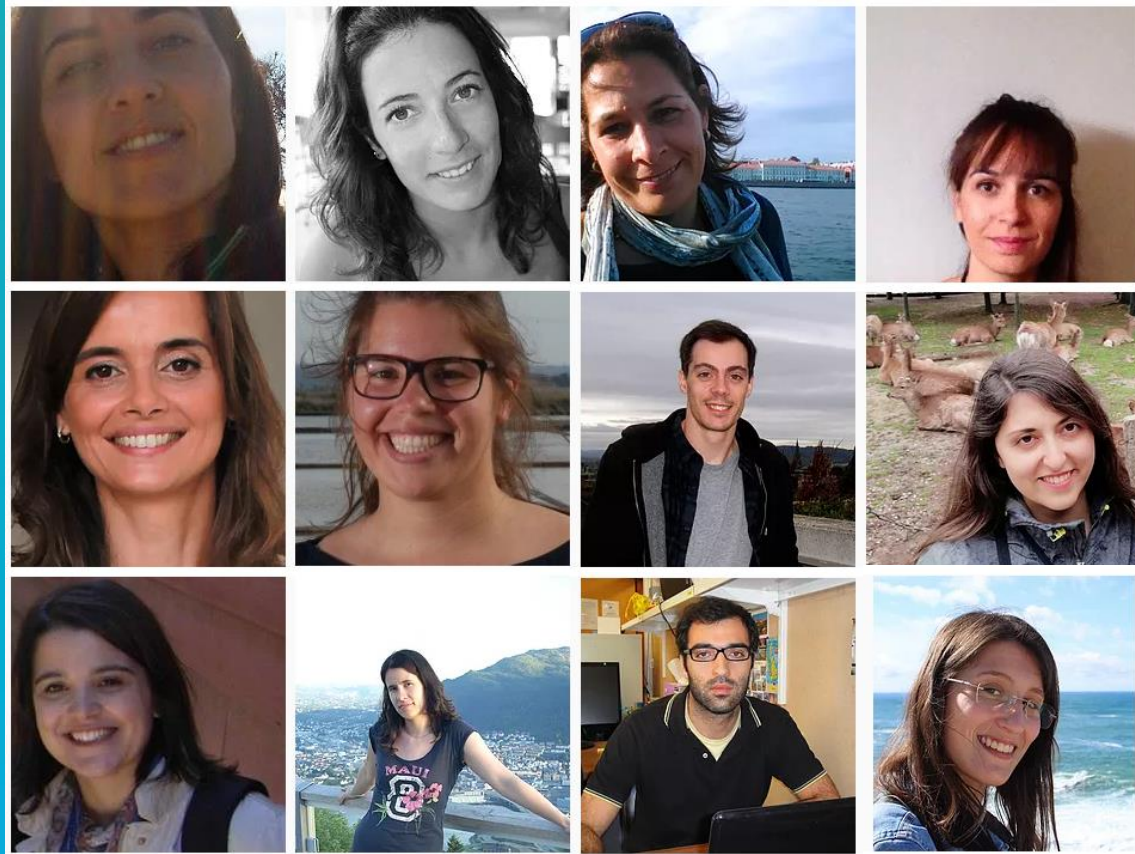

| SERMARE <http://sermareuc.wixsite.com/sermare>

obrigada

